



Legenda

- A2** Ambiti Urbani consolidati
- B2** Ambito per Nuovi insediamenti _ Zona "Roccani"
- C1** Ambito specializzato per servizi e commercio
- T4** Ambiti per Insediamenti turistico-ricettivi
- T5** Ambiti per Insediamenti turistico-ricettivi convenzionati
- S1** Ambiti per Servizi ed Attrezzature Collettive
- S3** Ambiti per Servizi ed Attrezzature Scolastiche
- S5** Piazze e Verde Pubblico

-  Strade Comunali da Potenziare
-  Strade di Piano da realizzarsi
-  Fascia di rispetto SS 106 jonica

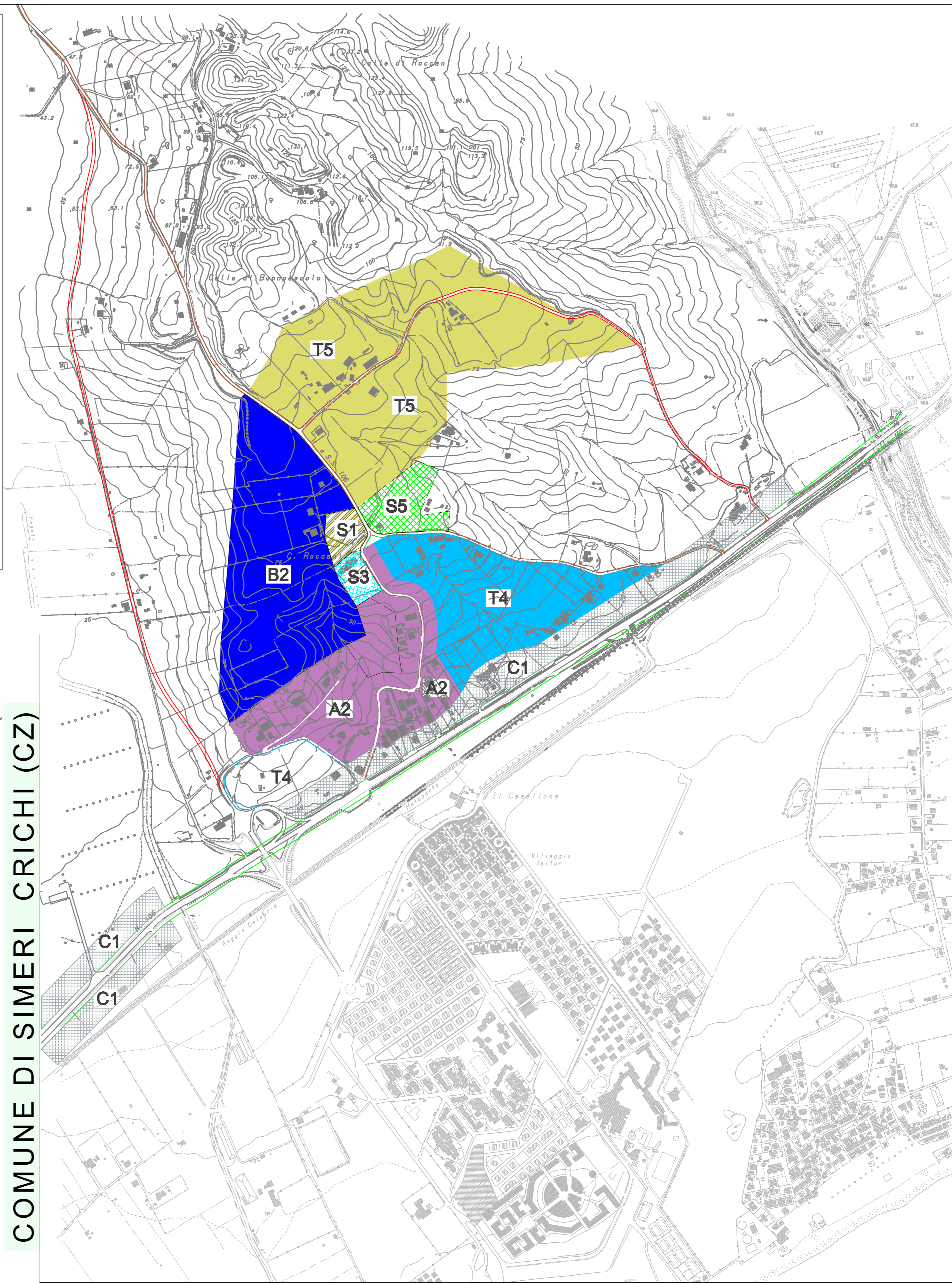

PSC PIANO STRUTTURALE COMUNALE



**VALUTAZIONE AMBIENTALE STRATEGICA
= RAPPORTO AMBIENTALE PRELIMINARE =**
ai sensi dell'art. 13 DLgs 152 e ss. mm. ii. e dell'allegato F del Regolamento Regionale n. 3 del 04.08.08

**PROPOSTA DI CLASSIFICAZIONE
AMBITI UNITARI - ROCCANI**

GRUPPO DI LAVORO:

scala:

COORDINATORE RESPONSABILE

Arch. Salvatore Madia

PROGETTISTI DEL PIANO

Arch. Salvatore Madia

Arch. Luigi M. Folino

Dott. Pierluigi Folino

Ing. Tommaso Giulino

Ing. Giuseppe Palaia

Arch. Antonio Viapiana

ASPETTI PAESAGGISTICO- AMBIENTALI

Dott. Pierluigi Folino

Arch. Salvatore Madia

Arch. Luigi M. Folino

ASPETTI AGRONOMICICO-FORESTALI

Dott. Pierluigi Folino

ASPETTI INFRASTRUTTURALI

Arch. Salvatore Madia

Ing. Tommaso Giulino

Ing. Giuseppe Palaia

Arch. Antonio Viapiana

ASPETTI GEOLOGICI E IDRAULICI

Dott. Eliseo Scerbo

TRASFORMAZIONE URBANISTICO-EDILIZIA

Arch. Salvatore Madia

Arch. Luigi M. Folino

Dott. Pierluigi Folino

Ing. Tommaso Giulino

Ing. Giuseppe Palaia

Arch. Antonio Viapiana

UFFICIO DEL PIANO
Avv. Pietro Mancuso

RESP. AREA TECNICA
Geom. Giuseppe Canistrà

Collaboratori: Ing. A. Fabiano - Ing. M. Iennaccaro

IL SINDACO
Avv. Saverio Loiero

TAV. R.A.P._AU_04

COMUNE DI SIMERI CRICHI (CZ)