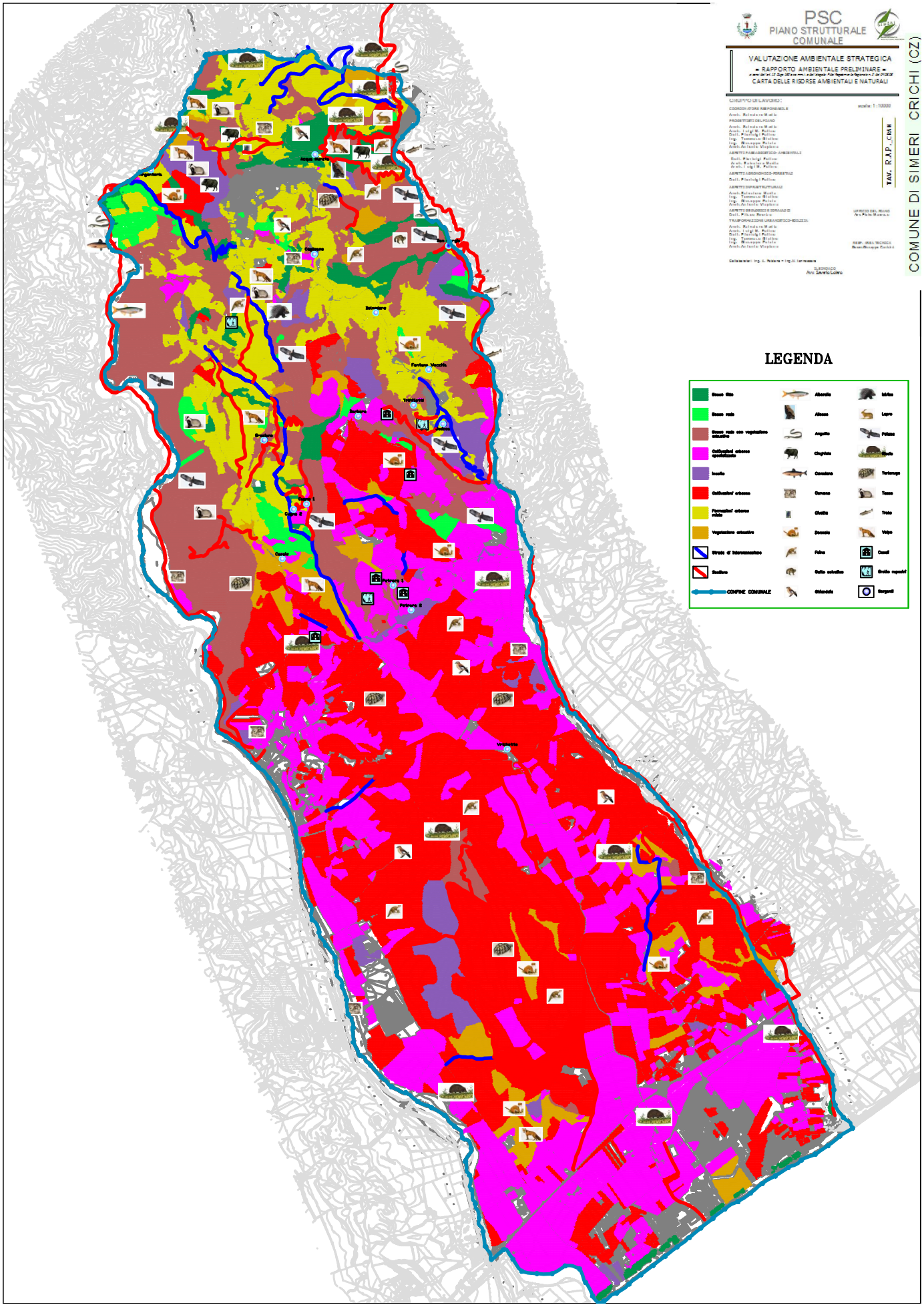
PSC
PIANO STRUTTURALE
COMUNALE
VALUTAZIONE AMBIENTALE STRATEGICA
- RAPPORTO AMBIENTALE PRELIMINARE -
CARTA DELLE RISORSE AMBIENTALI E NATURALI
GRUPPO DI LAVORO:
COORDINATORE RESPONSABILE
Arch. Salvatore Marsile
PROGETTISTI DEL PIANO
Arch. Salvatore Marsile
Arch. Luigi M. Pellone
Dott. Pierluigi Pellone
Ing. Tommaso Stellino
Ing. Giuseppe Falcone
Arch. Antonio Viapiano
ASPETTI PAESAGGISTICO-AMBIENTALI
Dott. Pierluigi Pellone
Arch. Salvatore Marsile
Arch. Luigi M. Pellone
ASPETTI AGRONOMICO-FORESTALI
Dott. Pierluigi Pellone
ASPETTI INFRASTRUTTURALI
Arch. Salvatore Marsile
Ing. Tommaso Stellino
Ing. Giuseppe Falcone
Arch. Antonio Viapiano
ASPETTI GEOLOGICI E IDRAULICI
Dott. Pietro Rende
TRASFORMAZIONE URBANISTICO-EDILIZIA
Arch. Salvatore Marsile
Arch. Luigi M. Pellone
Dott. Pierluigi Pellone
Ing. Tommaso Stellino
Ing. Giuseppe Falcone
Arch. Antonio Viapiano
Collaboratori: Ing. G. Falcone - Ing. M. Iannacone
SINDACO
Avv. DAVIDE LORIO
UFFICIO DEL PIANO
Arch. Pietro Mancuso
RESP. AREA TECNICA
Geom. Giuseppe Carchidi
scala: 1 : 10000
TAV. R.A.P._CE08
COMUNE DI SIMERI CRICHI (CZ)
LEGENDA
Bosco fitto
Bosco rado
Bosco rado con vegetazione arbustiva
Colture/aree urbane specializzate
Incolto
Colture/aree urbane
Pascoli/aree urbane miste
Vegetazione arbustiva
Strade di interconnessione
Sentiero
CONFINE COMUNALE
Albanella
Allocco
Anguilla
Cinghiale
Cormorano
Civetta
Donnola
Falco
Gatto selvatico
Gheppio
Istrice
Lepre
Falcone
Riccio
Tartaruga
Tasso
Trota
Volpe
Canali
Grotte naturali
Sorgenti
Acqua Santa
Vigonterra
Cagliano
Sant'Angelo
Belcastro
Fontana Vecchia
Trebisacce
Serbara
Crichi
Cerrito
Cerrito 2
Cerrito 3
Petrara 1
Petrara 2
Vrisiello